# EquiLiberté Info

## Fédération Nationale des Randonneurs Equestres

N° 60



equiliberte.org



Florence Heuzard : secrétariat

contact

02 40 50 72 16

secretariat@equiliberte.org

Secrétariat EquiLiberté 8
rue des Mésanges Bleues
Launay 44850 LE CELLIER

Les horaires d'ouverture du secrétariat : mardi, jeudi, samedi de 10 h à 13 h mercredi et vendredi de 13 h à 16 h

Bulletin numéro 60

Direction publication : Michel Bazin

Fédération ÉquiLiberté

Association loi 1901
Déclaration 20.04.2004
Modifiée le 05.01.2015
Bressuire 79300

N° ISSN : 2274-8245, siège social :

13 rue du Vieux Moulin

79700 St Aubin de Baubigné

Date de arutiion

février 2026

Crédit photo couverture
Association Equi'Grimpe

Crédit photos page 10 - 13
©Win air - Maxime Mendizabal

Crédit photos Adhérents
Associations ÉquiLiberté

les articles publiés n'engagent que la responsabilité de leurs auteurs

# SOMMAIRE

2 - Sommaire

3 - Édito

5- Handi-Solidarité 49

8 - Compte Rendu de l'Assemblée Générale

10 - La Route des Cardinaux

14 - Adhésions et assurances

15 - EquiLiberté 85

17 - La Journée des Chemins

20 - Salons

21- Nos Partenaires

Cet EquiLiberté Info est aussi le vôtre. Si vous voulez participer avec un récit de voyage, un article, un dessin, une photo, n'hésitez-pas à nous contacter.

Par des randonneurs Pour les randonneurs
EquiLiberté
Fédération Nationale des Randonneurs Equestres

equiliberte.org

# Edito

Par des randonneurs
Pour les randonneurs

EquiLiberté

> www.equiliberte.org



A ce jour, nous sommes entrés dans l'année 2026 avec ses nombreux projets en perspective et ses nombreux dossiers en instance.

Mais auparavant, nous avons pu conclure l'année 2025 lors de notre Assemblée Générale le 22 novembre 2025, qui fut riche en échanges et bilans des actions en cours. Vous en trouverez un résumé dans le présent document et vous pouvez, sur demande, en recevoir les Procès-verbaux.

Par similitude et obligation légale, nombreuses sont les assemblées générales de vos associations et fédérations qui se déroulent depuis fin 2025 et en janvier 2026. Au-delà des échanges vous concernant et de la convivialité les entourant, elles sont le moyen de nous faire remonter vos projets, vos souhaits, vos difficultés et les soutiens que nous pourrions vous apporter.

C'est aussi la période de préparation de l'ensemble des manifestations, des rencontres, des démarches administratives liées à vos activités et de la mise en place de toute la logistique relative à ces nombreux projets.

# Edito

Nous constatons que l'année 2026 s'ouvre sous de bons hospices, puisque nous voyons d'une part une progression de nos adhésions tant individuelles qu'associatives, et d'autre part un rétablissement salutaire de notre situation financière. Ces éléments permettent d'envisager une année plus sereine en terme de projets. Aussi, nous espérons l'aboutissement favorable de nos dossiers devant les instances administratives ou judiciaires tant pour notre demande d'agrément près du Ministère Jeunesse et Sports et Associations ou de la reconnaissance de notre mission d'intérêt général près des services fiscaux. Des décisions positives auraient un impact stratégique et politique dont nous ne mesurons pas l'importance et les répercussions à ce jour.
D'autres aspects de notre développement se rapportent à nos partenariats avec divers organismes ou associations d'envergure nationale qui favorisent notre reconnaissance. Ceci nous permet de tracer notre chemin et notre respect pour nos compétences techniques, législatives, administratives et d'organisateurs de manifestations et de randonnées équestres en particulier ou de protection sanitaires pour nos équidés.

Nous ne manquerons pas de vous tenir informés régulièrement de l'avancement et de l'évolution de ces chantiers.
Pour conclure mon propos, l'ensemble des Administrateurs d'EquiLiberté National se joint à moi pour vous présenter nos meilleurs vœux pour vous et ceux qui vous sont proches pour cette nouvelle année 2026. Bien entendu une bonne santé est nécessaire pour réaliser de magnifiques escapades dès les beaux jours printaniers.

Michel BAZIN
Votre Président

# Saint-Hilaire-du-Bois : un chemin rural retrouve la lumière grâce à l'engagement citoyen

Le 13 juin 2025, à Saint-Hilaire-du-Bois et à Saint-Paul-du-Bois (Maine-et-Loire), une quarantaine de bénévoles se sont retrouvés pour inaugurer la renaissance d'un ancien chemin rural, oublié depuis des décennies.
Cette action, menée dans le cadre des Journées des Chemins, a été portée par l'association Handi-Solidarité 49, adhérente du Codever et d'EquiLiberté.

Sous l'impulsion de citoyens motivés et de passionnés de nature, le chemin du Désert a été débroussaillé, nettoyé et rendu accessible à tous, y compris aux personnes à mobilité réduite. Serpes, sécateurs et tronçonneuses ont redonné vie à ce tracé, témoin du patrimoine rural local.



« Ce type d'initiative est exemplaire. Elle montre que la préservation des chemins ruraux passe par l'action collective et la solidarité entre tous les usagers », a souligné Charles Peot, Directeur du Codever, présent pour l'occasion.
Cette opération illustre parfaitement la philosophie du Codever : défendre la liberté de circuler sur les chemins, tout en encourageant la cohabitation harmonieuse entre marcheurs, cavaliers, vététistes, conducteurs de quads, 4x4 ou motos.
Le maire délégué, Fabrice Maillet, a salué l'initiative : « C'est un projet fédérateur, qui redonne du sens à l'engagement local. »




Des panneaux "Partageons les chemins" seront prochainement installés pour rappeler l'importance du respect mutuel entre usagers. Le Codever félicite chaleureusement tous les bénévoles pour leur mobilisation et leur esprit de solidarité.




De g. à d. :

- Joel Quignon (Handi-Solidarité 49),
- Eric Abelard (1er adjoint à Saint-Paul-du-Bois),
- Fabrice Maillet (maire délégué de Saint-Hilaire-du-Bois),
- Charles Peot (Directeur du Codever)



Cette association adhérente à EQUILIBERTE et au CODEVER a la particularité d'associer les personnes à mobilité réduite à toutes ses manifestations. Elle organise des randonnées pédestres, équestres, VTT, handicapés et motorisés ; ainsi que d'autres activités liées à ses fondamentaux d'ouverture à tous sans distinction.






# Assemblée Générale EquiLiberté

Le 22 novembre EquiLiberté a tenu son Assemblée Générale à Moncontour. 50 prsonnes se sont déplacées pour participer à cette journée.

La matinée commence par les formalités : l'approbation du PV de l'Assemblée Générale 2024, le rapport moral de 2025, le bilan financier, les finances se portent bien.

L'annonce de la création d'une nouvelle fédération départementale en Vendée suscite les applaudissements de tous.

Rémy Guillon, notre responsable des adhésions et assurances a pris la parole. Il n'y a pas eu de grands changements en 2025. Une hausse des adhésions des jeunes et des professionnels nous indique qu'il y a un intérêt grandissant pour EquiLiberté.

Puis les discussions se portent sur l'avenir d'EquiLiberté. Isabelle Martin, responsable business-plan présente plusieurs axes de développement.

Le repas de midi est pris en commun, et c'est le moment de faire plus ample connaissance avec les nouveaux venus, les discussions sont vives et intéressantes.

L'après-midi c'est le moment d'aborder d'autres sujets ; le site EquiLiberté, la page Facebook et le site EquiChemins.

Sur le site EquiChemins les tutoriels ont été adaptés avec des versions visuelles plus modernes et présentés par Martine Bormans.

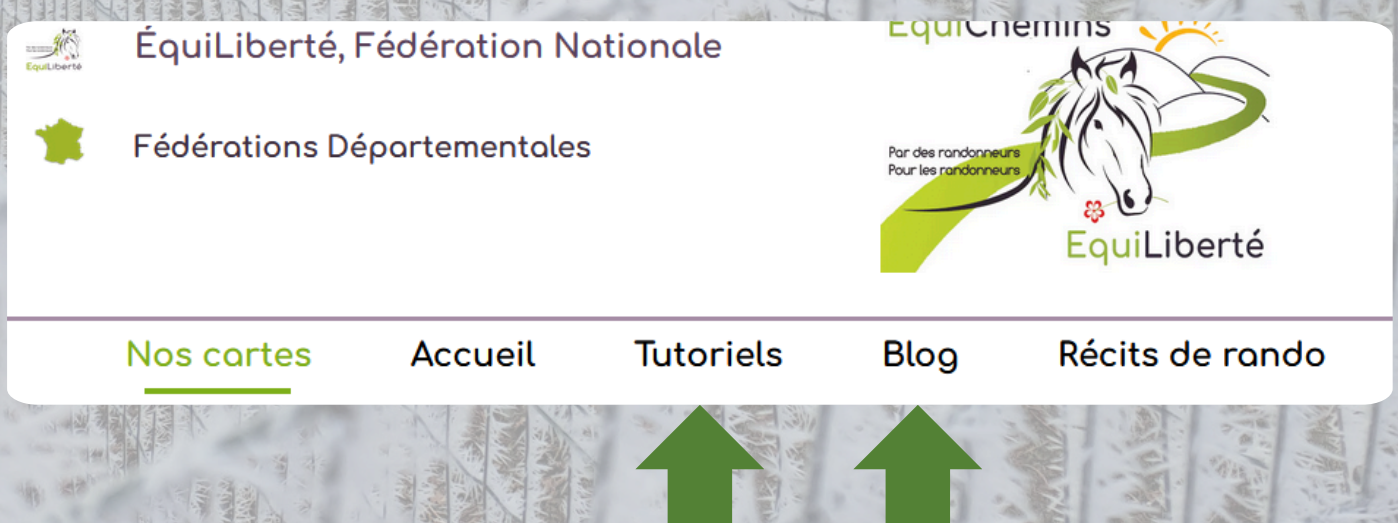

# Assemblée Générale EquiLiberté



Michel Bazin remet en avant l'importance de tous les contacts avec les institutions, Codever, le collectif "Chemins en Danger", IDE (Institut du Droit Equin) et autres. Une grande réussite de l'année 2025 est la signature d'un partenariat avec AERA, l'Association Européenne de la Route de d'Artagnan.

Mr Turquois, Député de la Vienne nous a fait l'honneur de partager quelques moments avec nous, et de nous éclairer sur la marche à suivre dans les contacts avec les élus. Sa venue témoigne de l'importance de notre action sur le terrain, notamment dans la défense des chemins, la pratique de l'équitation de loisir et le rôle essentiel des associations et bénévoles dans nos territoires respectifs.

Cette année, une Assemblée Générale Extra-ordinaire s'est tenue en même temps. Les statuts ont été légèrement modifiés pour les mettre en conformité avec les exigences légales.

Merci à toutes et à tous pour cette AG riche en échanges, en idées et en énergie positive !

De nouvelles pistes de travail, des ressources renforcées, des objectifs ambitieux, et surtout… une belle dynamique collective qui continue de grandir.

Un immense merci aux fédérations départementales, aux bénévoles qui donnent de leur temps sans compter, et à tous les adhérents qui font vivre l'équitation de loisir, jour après jour.

L'année 2026 s'annonce belle et remplie de projets !

# La Route des Cardinaux

## Une chevauchée en Charente-Maritime entre forêts, marais et villages historiques



La Route Européenne d'Artagnan est le premier itinéraire équestre européen. Elle s'étend sur plus de 10 000 km à travers six pays et 17 régions, reliant Lupiac en Gascogne à Maastricht aux Pays-Bas. Développée par l'Association Européenne Route d'Artagnan (AERA), elle a été classée par le Conseil de l'Europe comme « Itinéraire Culturel Européen » en 2021, puis renouvelée en 2024. Le parcours est ouvert aux cavaliers, aux randonneurs et cyclistes, mais aussi à l'attelage sur certaines portions aménagées.

The European Route d'Artagnan
La Route Européenne d'Artagnan

Cultural route of the Council of Europe
Itinéraire culturel du Conseil de l'Europe

COUNCIL OF EUROPE
CONSEIL DE L'EUROPE

La Route des Cardinaux traverse la Charente-Maritime, de La Clotte à Dampierre-sur-Boutonne. Elle invite à suivre les traces de Richelieu, Mazarin et de leur nièce Marie Mancini, qui séjourna plusieurs mois à Brouage. De la forêt saintongeaise en Haute-Saintonge, aux plaines du Cœur de Saintonge, jusqu'aux marais de l'estuaire de la Gironde, les paysages variés et pittoresques se succèdent. Avec 350 km balisés, l'itinéraire offre un terrain de jeu idéal pour les cavaliers en quête de nature et d'aventure, tout en plongeant dans l'histoire des célèbres Mousquetaires.

## 🤝 Un collectif au service des cavaliers

Pour assurer une expérience de qualité, le Département de la Charente-Maritime, Charentes Tourisme et l'AERA, en partenariat avec les associations équestres (EquiLiberté), ont constitué un collectif dédié au développement et à la promotion du parcours. Composé de collectivités et d'offices de tourisme, il coordonne balisage, équipements, services et promotion pour que chaque randonnée se déroule en toute sérénité.

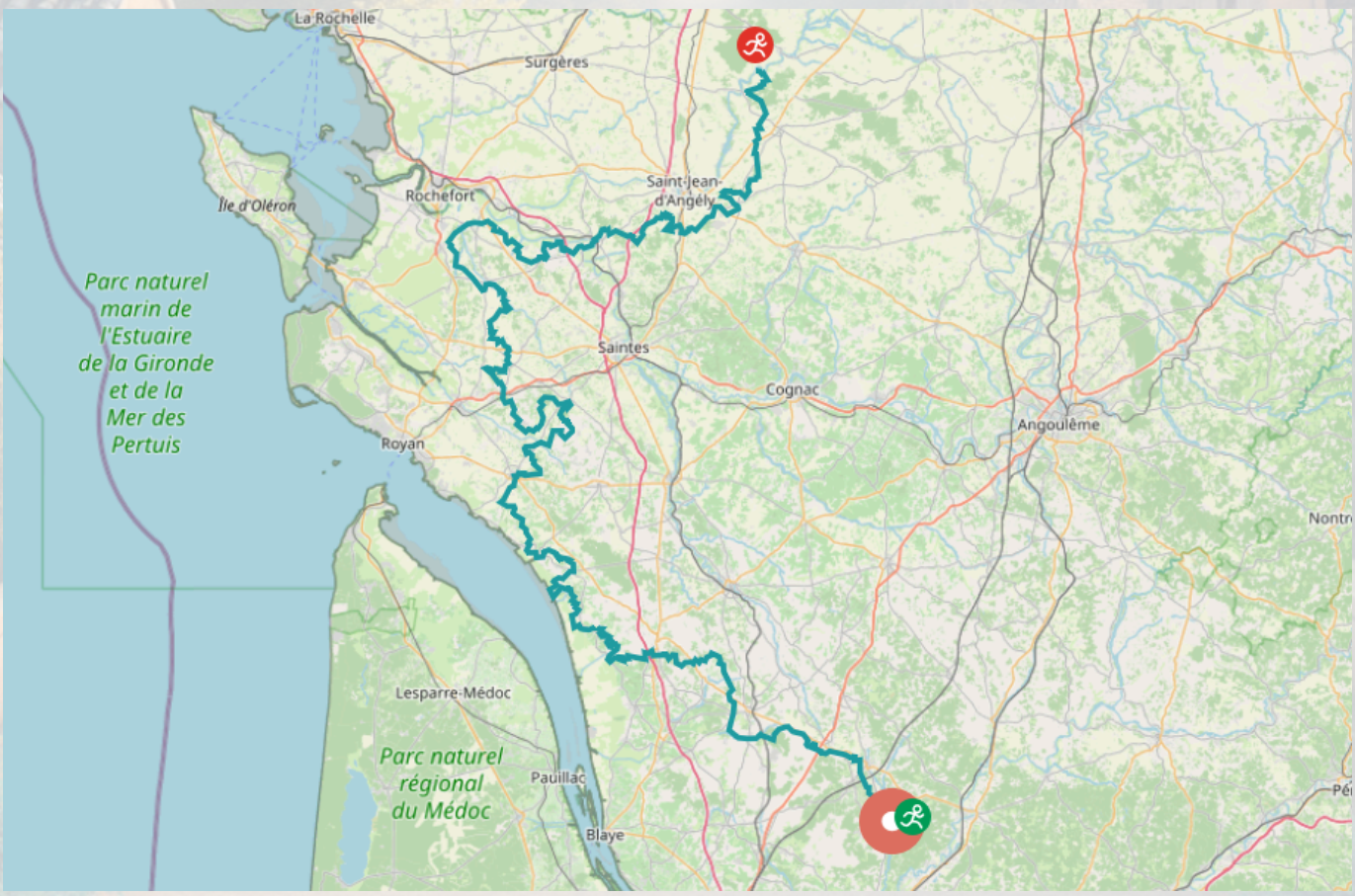



## 🐎 Des hébergements pensés pour vous et votre cheval

Le collectif déploie la charte d'accueil « Étape de la Route » afin de garantir des hébergements adaptés aux cavaliers et à leurs chevaux. Les structures labellisées offrent un accueil de qualité, avec des prestations spécifiquement conçues pour le confort et le bien-être des cavaliers et de leurs montures, permettant de voyager l'esprit léger.





## 📖 Partez serein grâce au carnet de séjour

Pour faciliter l'itinérance, un carnet de séjour a été spécialement conçu pour la Route des Cardinaux. Il propose 5 séjours clés en main, intégrés sur la plateforme Hudada.fr, pour permettre aux cavaliers de planifier facilement leurs étapes et de profiter pleinement du parcours.
Le carnet fournit également toutes les informations pratiques nécessaires : prestataires essentiels (maréchal-ferrant, vétérinaire), conseils pour le bien-être des chevaux et recommandations pour profiter d'un itinéraire sécurisé et confortable. Il constitue un outil précieux pour s'offrir une parenthèse équestre ressourçante, mêlant immersion en pleine nature et découverte du patrimoine.
Alors en selle !

Retrouvez toutes les infos sur la route des cardinaux ainsi que le carnet de séjour : https://www.infiniment-charentes.com/a-cheval-dans-les-charentes

# Adhésion et assurances

Prendre une adhésion à EquiLiberté vous donne la possibilité d'avoir une couverture d'assurances à un tarif mutualisé. Chacun d'entre nous a conscience de l'importance d'être bien assuré, car nous pratiquons une activité d'extérieur, réputée accidentogène. EquiLiberté vous propose la licence Responsabilité Civile du pratiquant et la Responsabilité Civile de Propriétaire d'Equidé.
Beaucoup d'entre vous n'ont pas encore renouvelé la licence, car vous pensez ne pas en avoir besoin, c'est l'hiver et vous ne sortez pas pendant cette période maussade.



Pour un cavalier qui n'est pas le gardien de son cheval, ceci peut être vrai, mais seulement si vous ne vous occupez de votre cheval en aucune façon : panser, longer, toiletter, promener le cheval au bord du chemin, ce sont toutes des actions qui nécessitent une RC, car elles sont assimilées à l'équitation.
Pour le cavalier propriétaire gardien d'un équidé, il faut absolument renouveler votre licence dès le premier janvier, la licence 2025 est expirée, et vous ne bénéficiez plus d'une couverture d'assurance. Même en hiver il peut y avoir un incident lié au paddock et clôtures.

**Ne tardez pas, prenez votre licence maintenant !**

# EquiLiberté 85

L’amour du cheval allant généralement de pair avec celui de la nature, nombreux sont les équitants à vouloir lier ces deux éléments et ça tombe bien, car c’est ce que propose EquiLiberté 85.
La Vendée est riche en chemins, forêts, monuments du patrimoine, et bien sûr ses plages. Venez les découvrir et partager votre expérience.
Oui, la nature devient, sous les sabots de nos chevaux, un terrain de jeu aux multiples possibilités. Embarquez vous avec EquiLiberté 85 pour une chevauchée aux nombreux bienfaits, un bol d’air pour le corps et l’esprit.
La nature est notre meilleure amie pour se sentir libre et apaisé.
Cultiver la complicité avec votre compagnon équin demande humilité, exigence et respect.





Une nouvelle aventure démarre avec EquiLiberté 85, après de longues années d'incertitudes dans la recherche d'une entité EquiLiberté sur ce département, voilà qui est fait, je tiens a remercier les trois associations (Sports Loisirs Equestres des Bords du Graon, La Cavalerie d'Agrippa et La Vendée historique à cheval) qui ont permis de donner le jour à EquiLiberté 85 et bien sûr aux membres fondateurs, François Jaspart, votre serviteur et le soutien inconditionnel de notre Président Michel Bazin.
Ce petit édito pour vous donner envie de venir chevaucher avec nous sur cette terre de Vendée, si riche en histoire et aux paysages multiples et variés.

William DEDENIS
Président EquiLiberté 85.

Par des randonneurs
Pour les randonneurs

EquiLiberté 85
Fédération départementale des randonneurs équestres




**Chemins ruraux en danger : des chantiers citoyens peuvent changer la donne !**

**C'est reparti pour la 32è édition des Journées des Chemins, événement solidaire organisé par le Collectif de Défense des Loisirs Verts. Des chantiers participatifs se dérouleront dans toute la France pour rouvrir et entretenir les chemins ruraux menacés de disparition.**



## Sauvons les chemins ruraux !

Remembrements agricoles, aliénations par les communes, accaparements par des riverains, disparitions sous la broussaille, travaux routiers … Des centaines de milliers de kilomètres de chemins ruraux ont disparu depuis 30 ans ! Ces voies sont pourtant indispensables à la pratique des sports de nature (randonnée pédestre, nordique, VTT, à cheval, à deux ou quatre roues motorisées…), aux amateurs de pêche et de chasse…

Le CODEVER qui se bat depuis des années pour la sauvegarde de ce patrimoine a créé en 1994 les « Journées des Chemins ». Objectifs : sensibiliser le grand public et nos élus aux menaces qui pèsent sur la conservation des chemins et à la nécessité de les préserver pour maintenir leur libre circulation pour tous les amateurs de loisirs nature.

## Des bénévoles engagés pour la défense de leur territoire

Cette année encore, des centaines de bénévoles iront débroussailler, entretenir, rouvrir les chemins ruraux à l'aide de scies, tractopelles, sécateurs … pour maintenir un réseau de sentiers. Tous les usagers des chemins, marcheurs, cyclistes, cavaliers, motards, quadeurs, 4x4… sont invités dès maintenant à repérer les chemins ruraux qui nécessitent un entretien ou une ré ouverture et à **inscrire leur futur chantier sur la page** : **www.journeesdeschemins.fr**

**Edition 2025 : toujours plus ! Les chantiers en images**

85 chantiers réalisés (dont 53 en période officielle du 1er au 16 mars)
1200 bénévoles mobilisés
230 km de chemins ruraux rouverts ou entretenus (50 km rouverts, 180 km entretenus ou nettoyés)
10 tonnes de déchets évacuées

Une organisation codever — Avec le soutien de MOTO FÉDÉRATION FRANÇAISE, ufolep TOUS LES SPORTS AUTREMENT, FF vélo, EquiLiberté, FFMC, FREF France, S.N.P.Q.M

**Presse : Catherine BARBEROT 06 60 95 05 48 - Codever : Charles PEOT 06 42 19 90 11**

**JOURNÉES DES CHEMINS 2026 : Appel à chantiers**

Du **28 février au 8 mars 2026**, les Journées des Chemins reviennent pour une **32e édition** que nous espérons encore plus mobilisatrice. Le **CODEVER** compte sur vous pour faire vivre cette opération partout en France !

📢 **Organisez un chantier !** Que vous soyez particulier, association, commune ou professionnel, il est **simple et utile** d'organiser un chantier de réhabilitation de chemins ruraux.

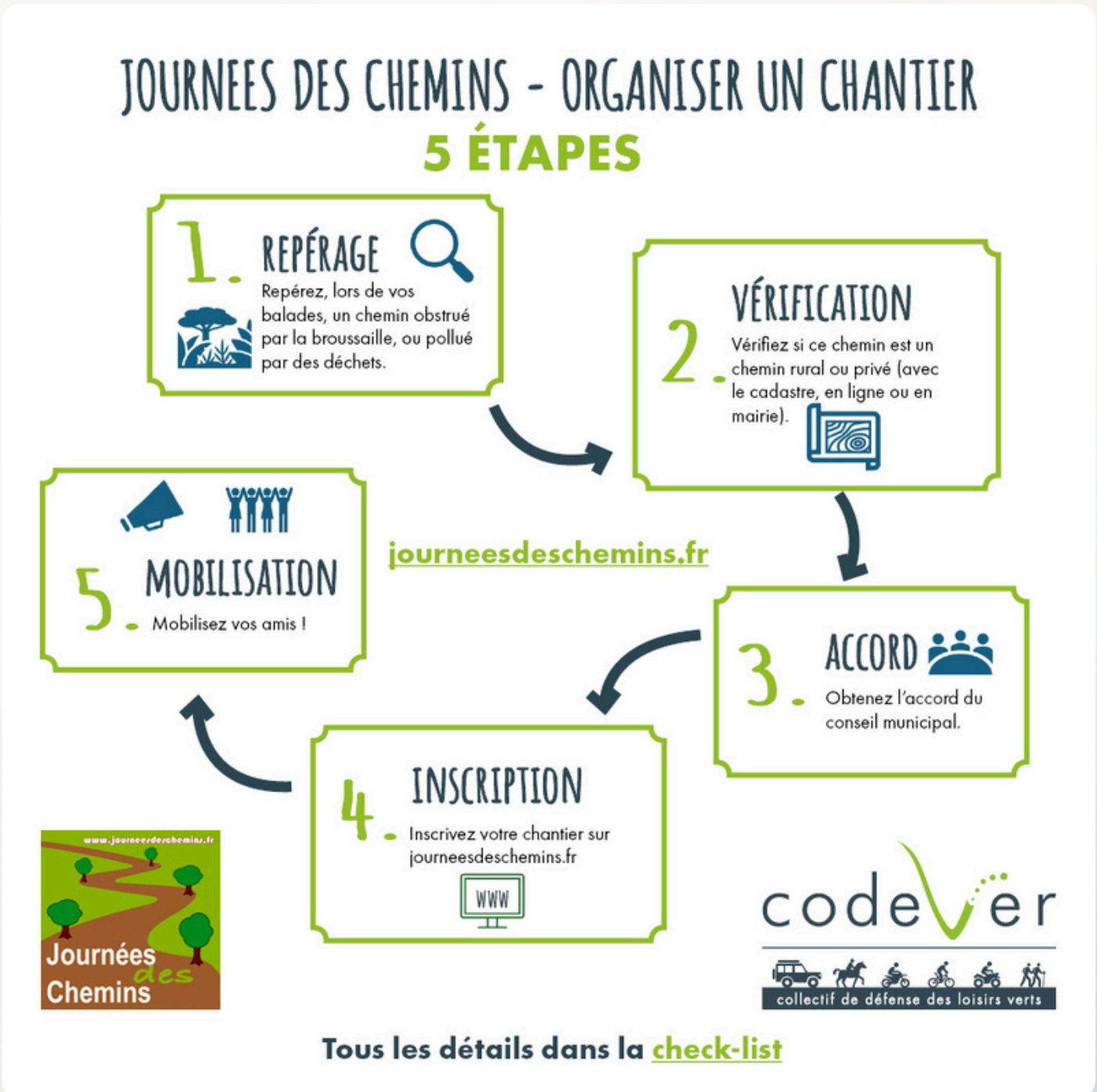

👉 **Mode d'emploi, formulaire d'inscription, outils de communication** : tout est disponible sur www.journeesdeschemins.fr

**Pourquoi se mobiliser ?**

🚜 **230 km** de chemins rouverts ou entretenus en 2025♻️ **10 tonnes** de déchets collectés🤝 **1200 bénévoles** engagés📸 **85 chantiers** organisés

**Plus de 80 médias** en ont parlé !

Ces chiffres montrent que **chaque chantier compte** pour défendre nos chemins et valoriser nos loisirs de pleine nature.

**Un patrimoine en danger**

📉 Plus de **250 000 km** de chemins ruraux ont disparu depuis les années 70.Chaque semaine, nous sommes alertés sur des cas d'aliénation ou d'accaparement.Ces voies ancestrales sont **indispensables** à la randonnée, à la pratique du VTT, du cheval, du quad, de la moto, du 4x4...

➡️ **Plus de chantiers = plus de visibilité = plus de poids face aux décideurs.**

**Et toute l'année...**

Lors de vos balades, si vous dégagez une branche, coupez des ronces ou ramassez des déchets, **partagez une photo** sur les réseaux sociaux avec les mentions :📲 **@journeesdeschemins @codever**

**Mobilisez-vous dès maintenant !**📅 Choisissez une date en avril🛠️ Identifiez un chemin à entretenir👥 Rassemblez vos bénévoles📍 Déclarez votre chantier sur www.journeesdeschemins.fr

**Ensemble, faisons vivre nos chemins !**






Vous voulez nous rencontrer ?
Nous serons présents sur 2 salons :
Cheval Expo à Metz, et le Jumping à Bordeaux.



# Nos partenaires

The European Route d'Artagnan
La Route Européenne d'Artagnan

Cultural route of the Council of Europe
Itinéraire culturel du Conseil de l'Europe

COUNCIL OF EUROPE
CONSEIL DE L'EUROPE

EQUITANET
LE SPECIALISTE DES ASSURANCES EQUESTRES
FRANCE ENTIERE
TEL: 04.74.63.83.32
FAX: 04.74.63.34.87
contact@equitanet.com

EquitAssistance

INSTITUT DU DROIT EQUIN

Pensons le bien-être du cheval et agissons ensemble
GEFA

codever
collectif de défense des loisirs verts

hudada

GD by Colin

Sellerie Dollé

Mac Mahon Equipements

Gaston Mercier

TÉKIDÉ

Laboa Les Sacs Ceinture



Haras Kabayo